

Aufbau gem. RStO 12
Tafel 3, Zeile 1
Belastungsklasse 1.0
Straßenquerschnitt 2
Station 1+210.000

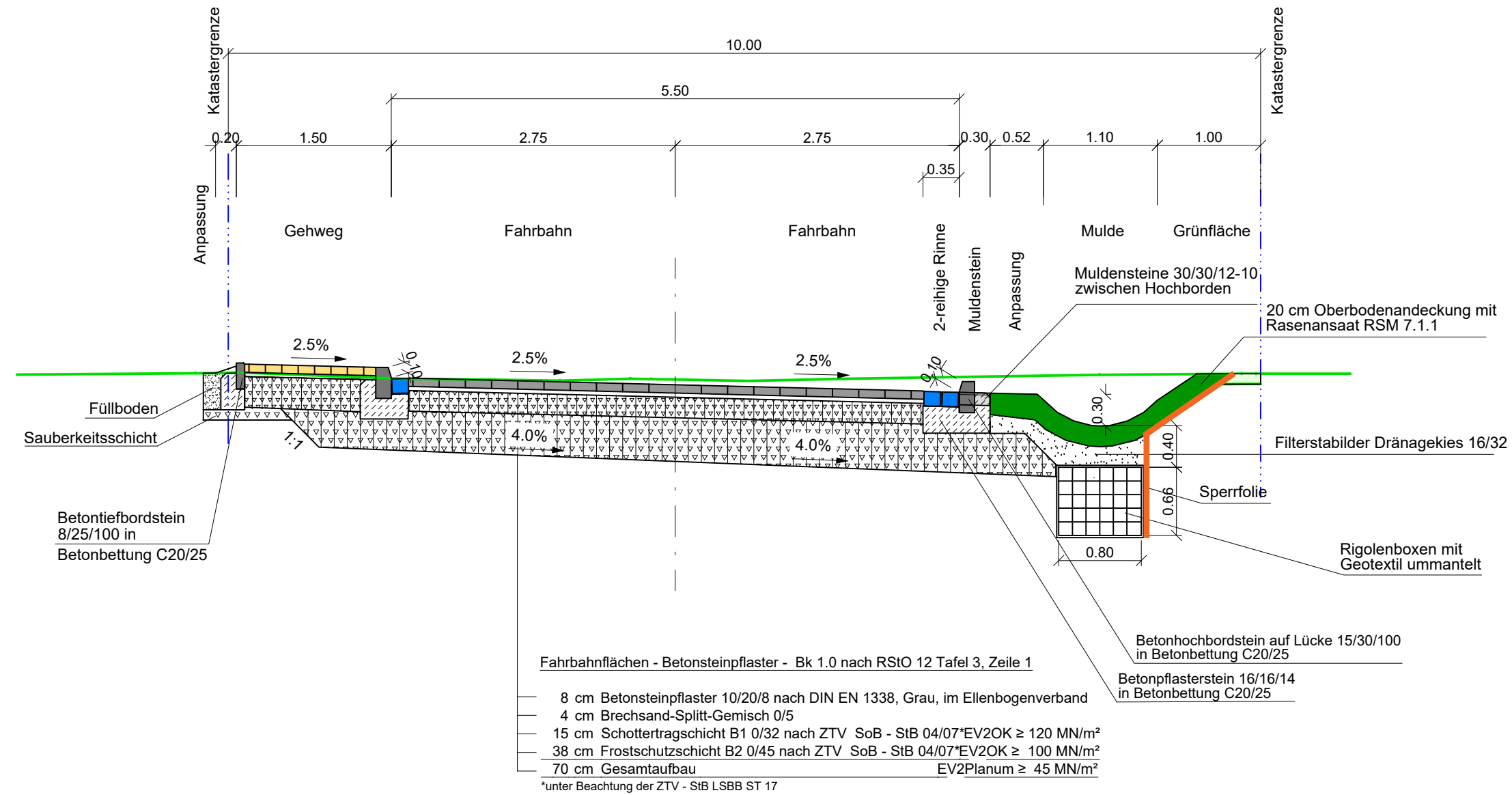

Zeichenerklärung:

Anmerkung:

— Oberkante vorhandenes Gelände

Alle 6 m oder entsprechend der Hinweise des Herstellers der Dehnscheiben ist durch die Bordlinie (Bord, Rückenstütze, Bettung) eine durchgängige Dehnfuge aus recyceltem Naturkautschuk anzuordnen.

Wird der geforderte EV2-Wert auf dem Planum nicht erreicht, müssen Maßnahmen zur Erhöhung der Tragfähigkeit ergriffen werden.

Im Bereich der Zufahrten werden die Rigolen nicht eingesetzt. Um trotzdem eine Verbindung der Rigolen untereinander zu schaffen, werden sie durch Rohre im Zufahrtbereich verbunden.

<p>Planungsbüro Magdeburg Ingenieurgesellschaft mbH</p>	<p>Beratung Planung Bauleitung</p>	Datum	Zeichen	
		bearbeitet	04/2019	K.Altmann
		gezeichnet	04/2019	
		geprüft	04/2019	
Halberstädter Straße 10 – 39112 Magdeburg – Tel.: 0391/2566-0 – Fax.: 0391/2566440		Proj.-Nr.: 27410S20	Voruntersuchung	
		Blattgröße: 297X583	Dateiname: <small>acadpgrm-rq-2-1-120-Rigolenboxen</small> Variante 2	

Art der Änderung	Datum	Zeichen

VORUNTERSUCHUNG

Auftraggeber: Stadt Burg Bauamt In der Alten Kaserne 2 39288 Burg	Unterlage / Blatt-Nr.: 14 / 2
Straße / Abschn.-Nr. / Station: (von - bis)	Straßenquerschnitt 2 Variante 2
PROJIS-Nr.: 27410S20	Maßstab: 1 : 50

Stadt Burg - OT Niegripp
Ausbau der Feldstraße

aufgestellt:	
_____, den _____	