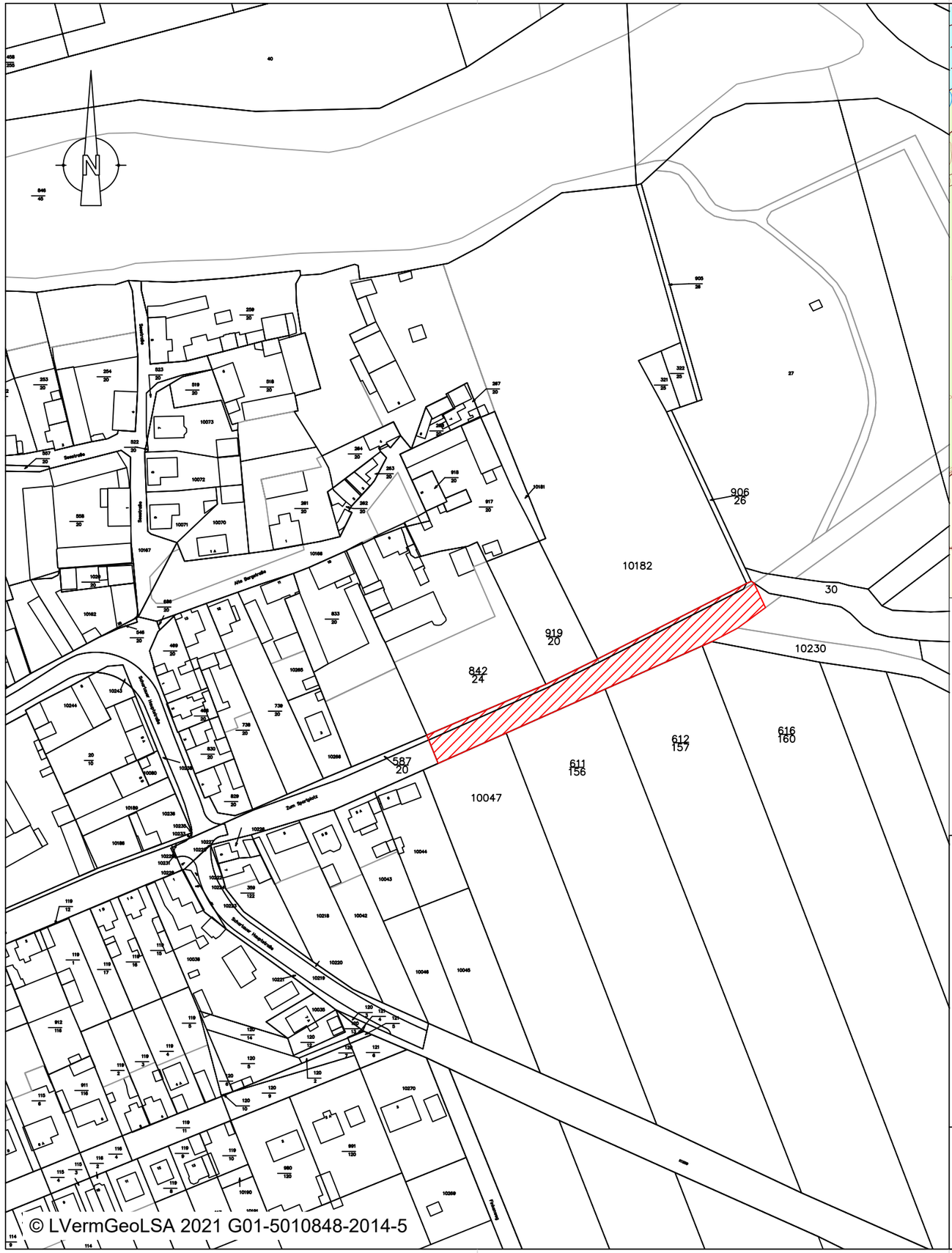

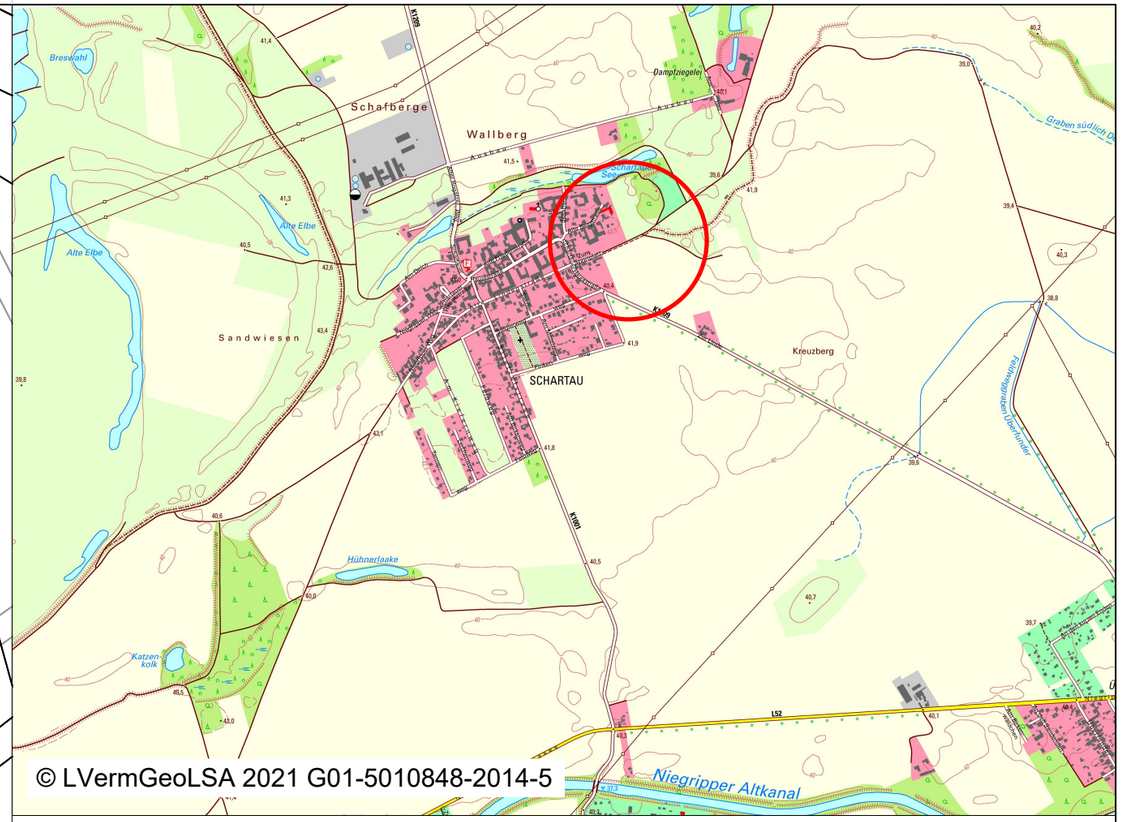

Übersichtskarte Maßstab 1:20.000

Legende

- zu widmende Fläche

Stadt Burg

Anlage 2 zur BV 074/2022

Lageplan Widmung der Verkehrsfläche Zum Sportplatz „Flur 4, Flurstück 10230 (Teilfläche)„

Stand: April 2022

Stadtverwaltung Burg
Fachbereich 3
Stadtentwicklung und Bauen
In der Alten Kaserne 2
39288 Burg

Bearbeitung: Gebser/Reschke
Fon: (03921) 921-514
Fax: (03921) 921-600
e-mail: elke.gebser@stadt-burg.de

Maßstab: 1:2000