

\\FILE01\Daten\Projekt\Burg\Errichtung Wohnmobilstellplätze an der Schwimmhalle\CAD\2022-LP Schwimmhalle.GVP (PB: LP 1 Variante)

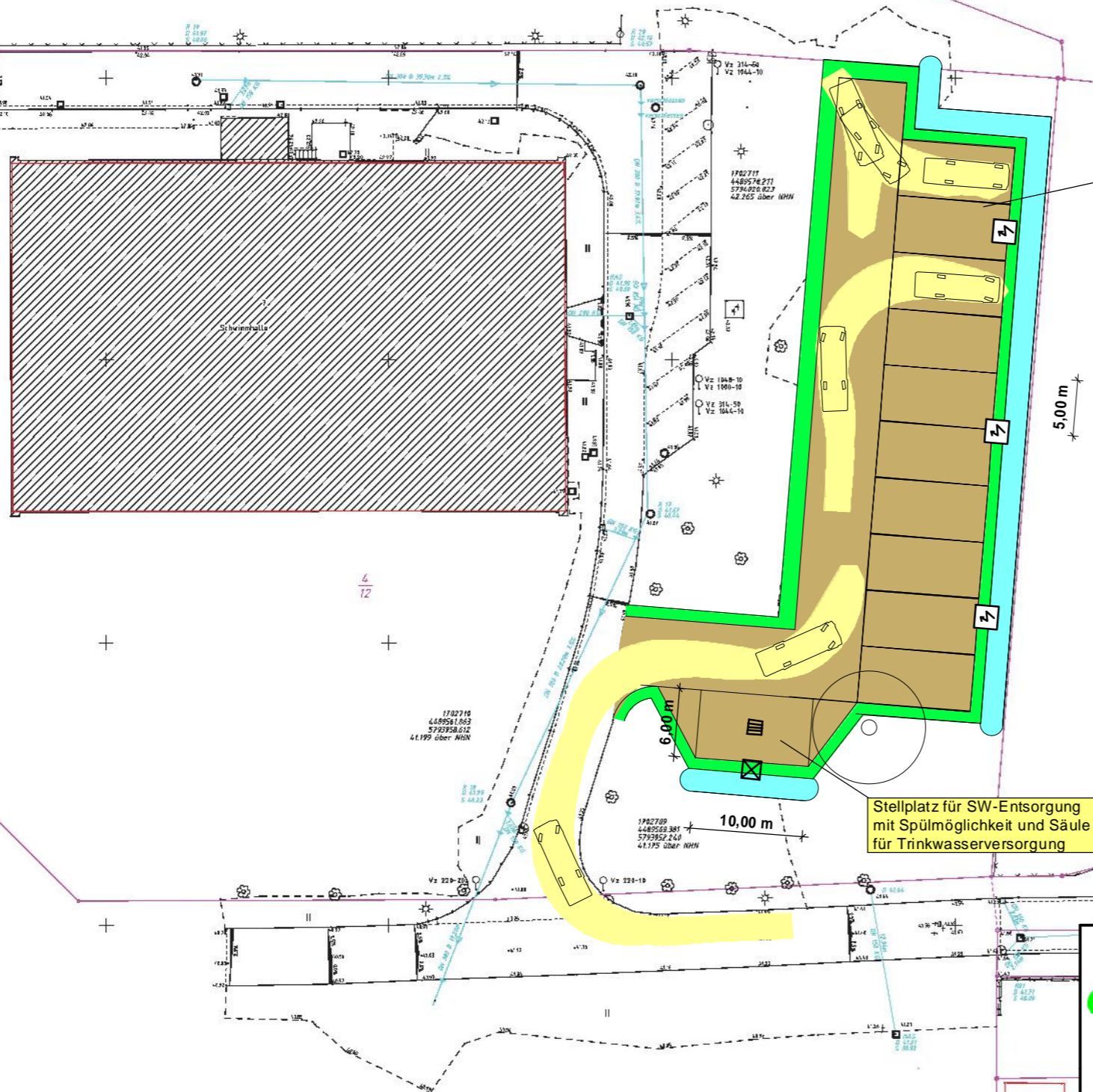
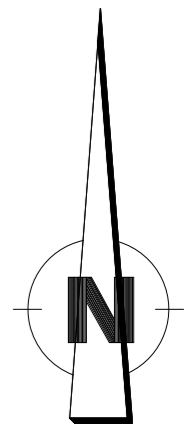

Wohnmobilstellplatz
10 m x 5 m

Stellplatz für SW-Entsorgung
mit Spülmöglichkeit und Säule
für Trinkwasserversorgung

Legende:

- ungebunde Decke
- Bankettstreifen
- Versickerungsmulde
- Schleppkurve Wohnmobil 7,50 m
- Z Versorgungssäule Strom
- X Wasser- und Entsorgungssäule

INGENIEURBÜRO
Konrad Spiegler & Sohn

Berliner Str. 27, 39288 Burg
Tel.: 03921 / 944501 u. 987351
Fax: 03921 / 944502

Vorhaben: **Erschließung Wohnmobilstellplätze
an der Schwimmhalle in Burg
-Konzeption -**

Vorhabensträger: **Stadt Burg**

Zust.		Änderung	Datum	Name	Datum	Name	Darstellung:				
					Bearb.	29.08.2022	I. Spiegler	Lageplan - Variante ungebundene Decke			
					Gez.	29.08.2022	Gottschalk				
					Plot	09.09.2022					
					Maßstab	1 : 500		Höhensystem	Lagestatus	Blattgröße	Blatt
										297 mm x 420 mm	1