

F:\Projekt\Burg\Erschließung Feuerwehr in Burg, 1. BA\CA\2022\0_LP_1_BA\GP (PB_LP_Ver_1_Biz_FZ_Vorplanung_Variante 1)

Legende:

	Asphalt		Flurstücksgrenze
	Pflaster		Fahrbahnrand (vorhanden)
	zweireihige Rinne		Fahrbahnrand (geplant)
	Rundbord		Fahrbahnache (geplant)
	Gebäude		Beleuchtung

INGENIEURBÜRO
Konrad Spiegler & Sohn
 Berliner Str. 27, 39288 Burg
 Tel.: 03921 / 944501 u. 987351
 Fax: 03921 / 944502

Vorhaben:		Erschließung Feuerwehr in Burg, 1. BA			
Vorhabensträger:		Stadt Burg			
Bearb.	07.02.2023	Name	- Vorplanung -		
Gez.	07.02.2023	Gottschalk	Variante 1 - Fahrbahn mit Gehweg		
Plot	27.02.2023		Lageplan		
Maßstab:		Höhensystem	Lagestatus	Blattgröße	Blatt
1 : 250		HS 160	LS 489	297 mm x 912 mm	2
Zust.	Änderung	Datum	Name		

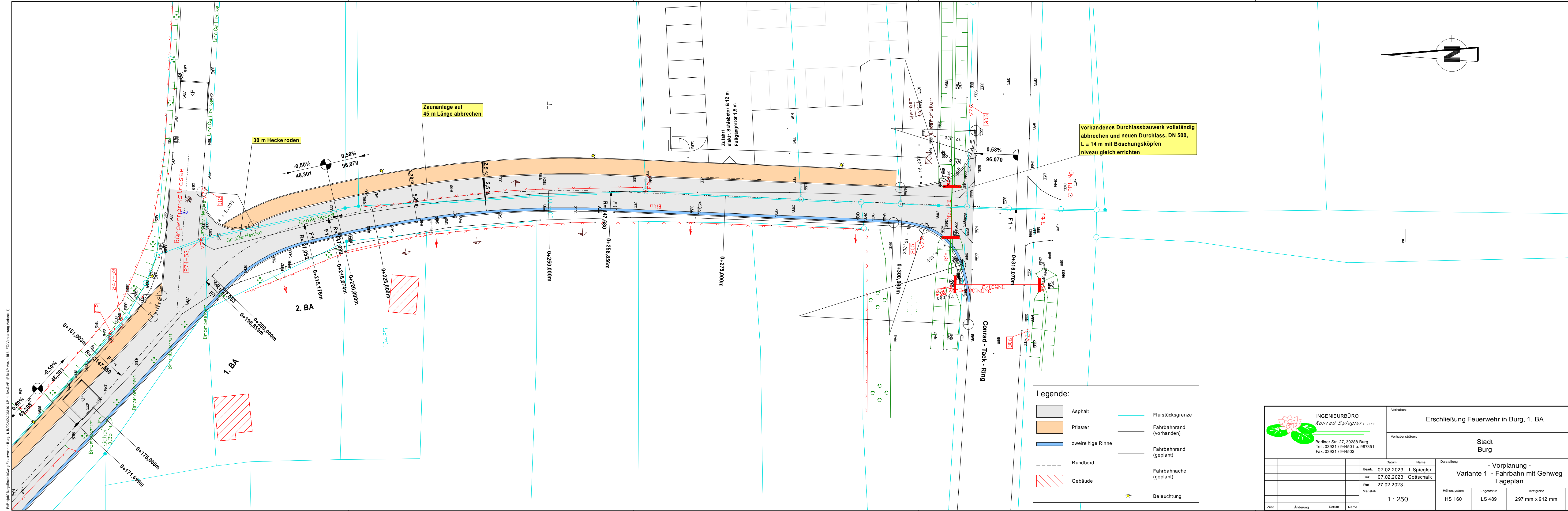

F:\Projekt\Burg Erschließung Feuerwehr in Burg, 1. BA\CA\2022\10_LP_1_BAGVP (PB_LP_Ver_1_B13_FZ_Vorplanung_Variante 1)

Legende:

	Asphalt		Flurstücksgrenze
	Pflaster		Fahrbahnrand (vorhanden)
	zweireihige Rinne		Fahrbahnrand (geplant)
	Rundbord		Fahrbahnache (geplant)
	Gebäude		Beleuchtung



INGENIEURBÜRO
Konrad Spiegler & Sohn
Berliner Str. 27, 39288 Burg
Tel.: 03921 / 944501 u. 987351
Fax: 03921 / 944502

Vorhaben:		Erschließung Feuerwehr in Burg, 1. BA	
Vorhabensträger:		Stadt Burg	

Darstellung:		- Vorplanung - Variante 1 - Fahrbahn mit Gehweg Lageplan		
Bearb.	07.02.2023	Name	I. Spiegler	
Gez.	07.02.2023	Name	Gottschalk	
Plot	27.02.2023			
Maßstab	1 : 250		Höhensystem	LS 489
Zust.	Änderung	Datum	Blattgröße	Blatt
			297 mm x 912 mm	3