

Legende:

| | | | |
|--|--------------------|--|--------------------------|
| | Betonsteinpflaster | | Fahrbahnrand (vorhanden) |
| | zweireihige Rinne | | Fahrbahnrand (geplant) |
| | Gebäude | | Fahrbahnachse (geplant) |
| | Flurstücksgrenze | | Beleuchtung |

INGENIEURBÜRO
Konrad Spiegler & Sohn
 Berliner Str. 27, 39288 Burg
 Tel.: 03921 / 944501 u. 987351
 Fax: 03921 / 944502

Vorhaben: **Erschließung Feuerwehr in Burg, 1. BA**
 Vorhabensträger: **Stadt Burg**

| Datum | | Name | | Darstellung: | |
|-------------------------|------------|----------------------------|---------------------------|--------------------------------------------------------|-----------------|
| Bearb. | 07.02.2023 | I. Spiegler | | - Vorplanung - Variante 2 - Mischfläche Lageplan | |
| Gez. | 07.02.2023 | Gottschalk | | | |
| Plot | 27.02.2023 | | | | |
| Maßstab: 1 : 250 | | Höhensystem: HS 160 | Lagestatus: LS 489 | Blattgröße: 297 mm x 912 mm | Blatt: 5 |
| Zust. | Änderung | Datum | Name | | |

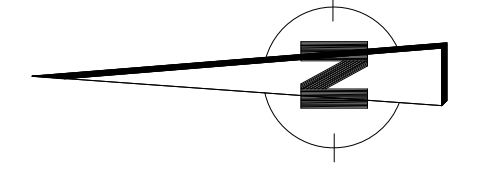
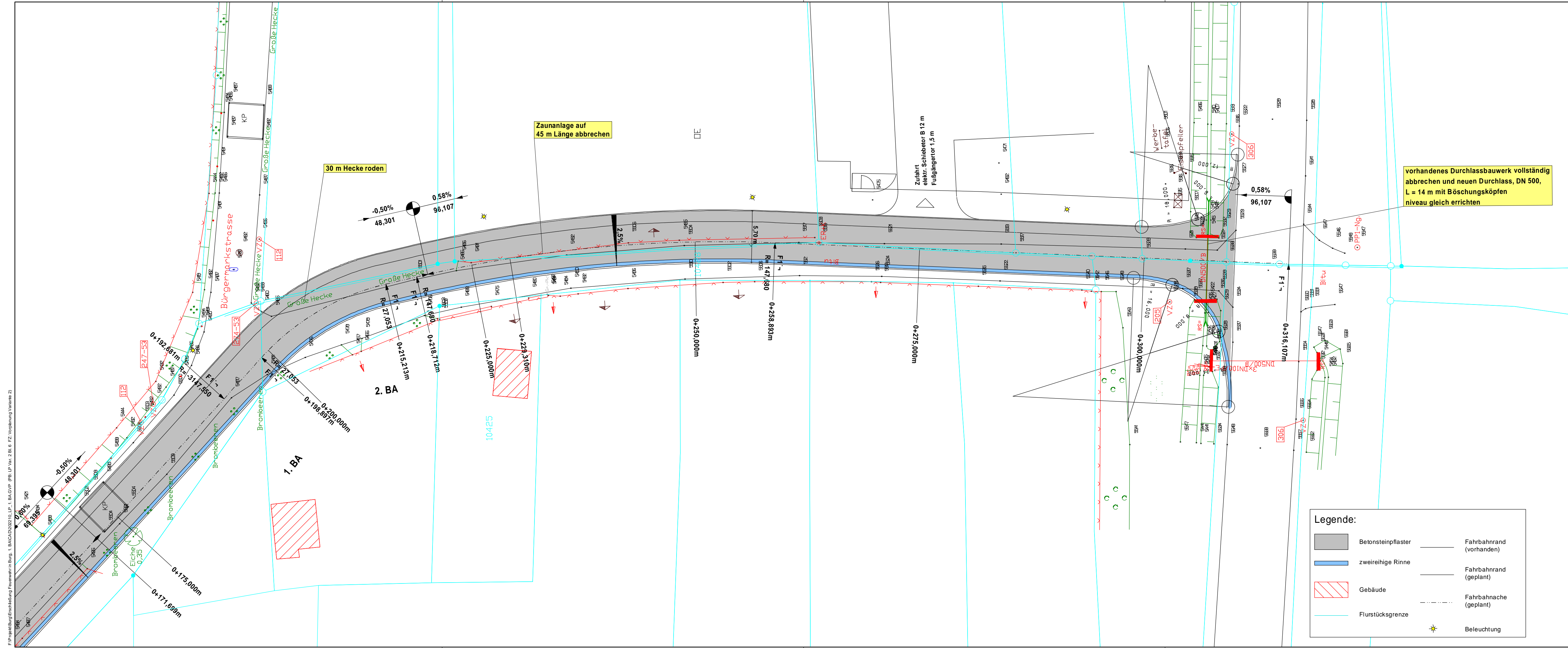

Legende:

| | | | |
|--|--------------------|--|--------------------------|
| | Betonsteinpflaster | | Fahrbahnrand (vorhanden) |
| | zweireihige Rinne | | Fahrbahnrand (geplant) |
| | Gebäude | | Fahrbahnache (geplant) |
| | Flurstücksgrenze | | Beleuchtung |

| | | | | | | | |
|-------------------------------------------------------------------------------------------------------------------------------------------------|----------|------------------|-------------|---------------------------------------|------------|-----------------|-------|
| <p>INGENIEURBÜRO Konrad Spiegler & Sohn Berliner Str. 27, 39288 Burg Tel.: 03921 / 944501 u. 987351 Fax: 03921 / 944502</p> | | Vorhaben: | | Erschließung Feuerwehr in Burg, 1. BA | | | |
| | | Vorhabensträger: | | Stadt Burg | | | |
| | | Datum | Name | Darstellung: | | | |
| | | 07.02.2023 | I. Spiegler | - Vorplanung - | | | |
| | | 07.02.2023 | Gottschalk | Variante 2 - Mischfläche | | | |
| | | 27.02.2023 | | Lageplan | | | |
| | | Maßstab | | Höhensystem | Lagestatus | Blattgröße | Blatt |
| | | 1 : 250 | | HS 160 | LS 489 | 297 mm x 912 mm | 6 |
| Zust. | Änderung | Datum | Name | | | | |

F:\Projekt\Burg Erschließung Feuerwehr in Burg, 1. BA\CA\2022\10_LP_1_BAGVP (PB_LP_Ver_2_BI_6_FZ_Vorplanung_Variante 2)