

**Legende:**

	Asphalt		Flurstücksgrenze
	Pflaster (vorhanden)		Fahrbahnrand (vorhanden)
	zweireihige Rinne		Fahrbahnrand (geplant)
	Rundbord		Fahrbahnache (geplant)
	Gebäude		Beleuchtung

**INGENIEURBÜRO**  
*Konrad Spiegler & Sohn*  
 Berliner Str. 27, 39288 Burg  
 Tel.: 03921 / 944501 u. 987351  
 Fax: 03921 / 944502

Vorhaben:	Erschließung Feuerwehr in Burg, 1. BA		
Vorhabensträger:	Stadt Burg		
Darstellung:	- Vorplanung - Variante - Fahrbahn mit Gehweg und Mischfläche		

Bearb.	07.02.2023	Name	I. Spiegler
Gez.	07.02.2023	Name	Gottschalk
Plot	18.10.2023		
Maßstab:	1 : 250		
Höhensystem	HS 160	Lagestatus	LS 489
Battgröße	297 mm x 912 mm		Blatt
Zust.	Änderung	Datum	Name

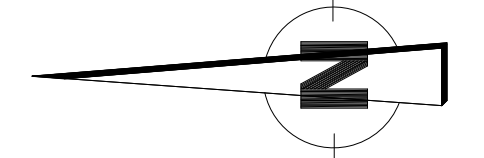
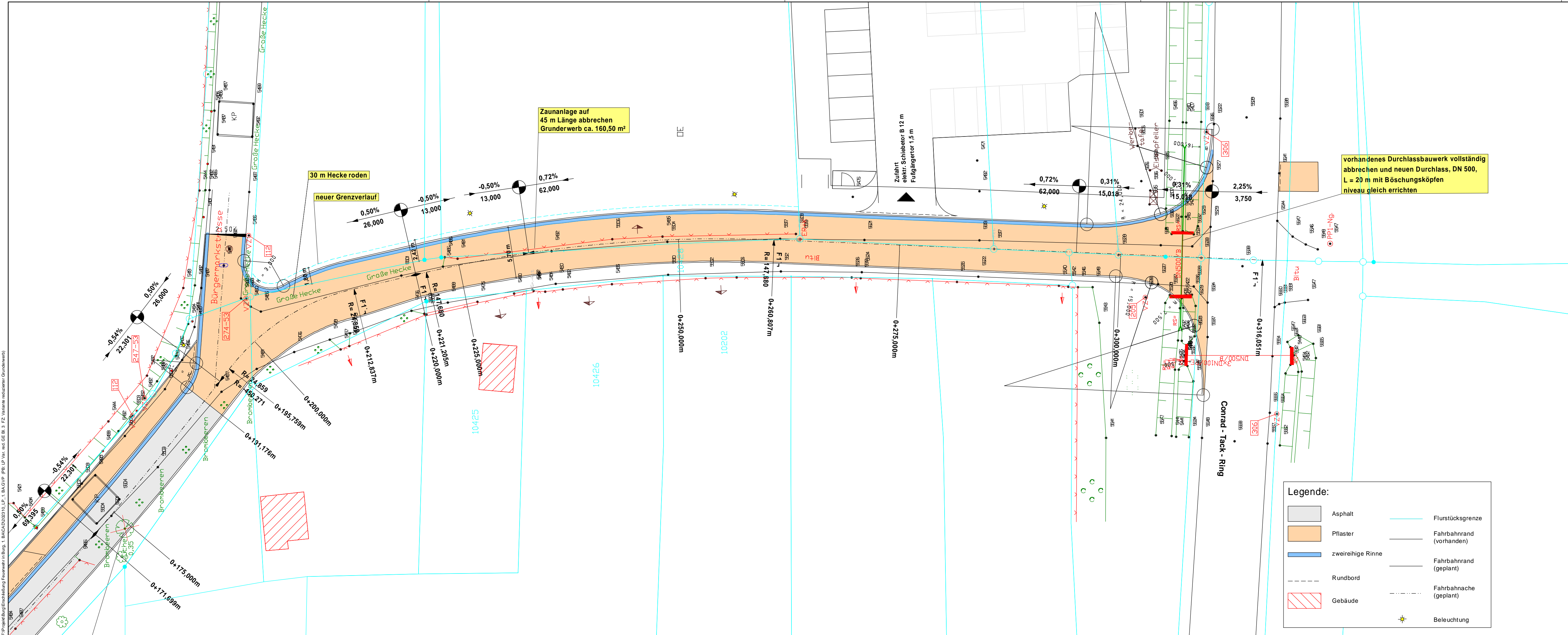

**Legende:**

	Asphalt		Flurstücksgrenze
	Pflaster		Fahrbahnrand (vorhanden)
	zweireihige Rinne		Fahrbahnrand (geplant)
	Rundbord		Fahrbahnache (geplant)
	Gebäude		Beleuchtung

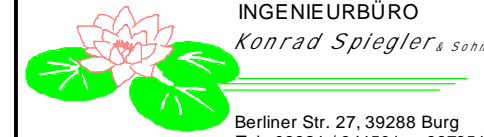

**INGENIEURBÜRO**  
Konrad Spiegler & Sohn  
Berliner Str. 27, 39288 Burg  
Tel.: 03921 / 944501 u. 987351  
Fax: 03921 / 944502

Vorhaben: **Erschließung Feuerwehr in Burg, 1. BA**

Vorhabensträger: **Stadt Burg**

Darstellung: **- Vorplanung - Variante - Fahrbahn mit Gehweg und Mischfläche**

Bearb.	07.02.2023	Name	I. Spiegler
Gez.	07.02.2023	Name	Gottschalk
Plot	18.10.2023		

Maßstab: **1 : 250**

Höhensystem	LS 160	Lagestatus	LS 489	Blattgröße	297 mm x 912 mm	Blatt	3
-------------	--------	------------	--------	------------	-----------------	-------	---